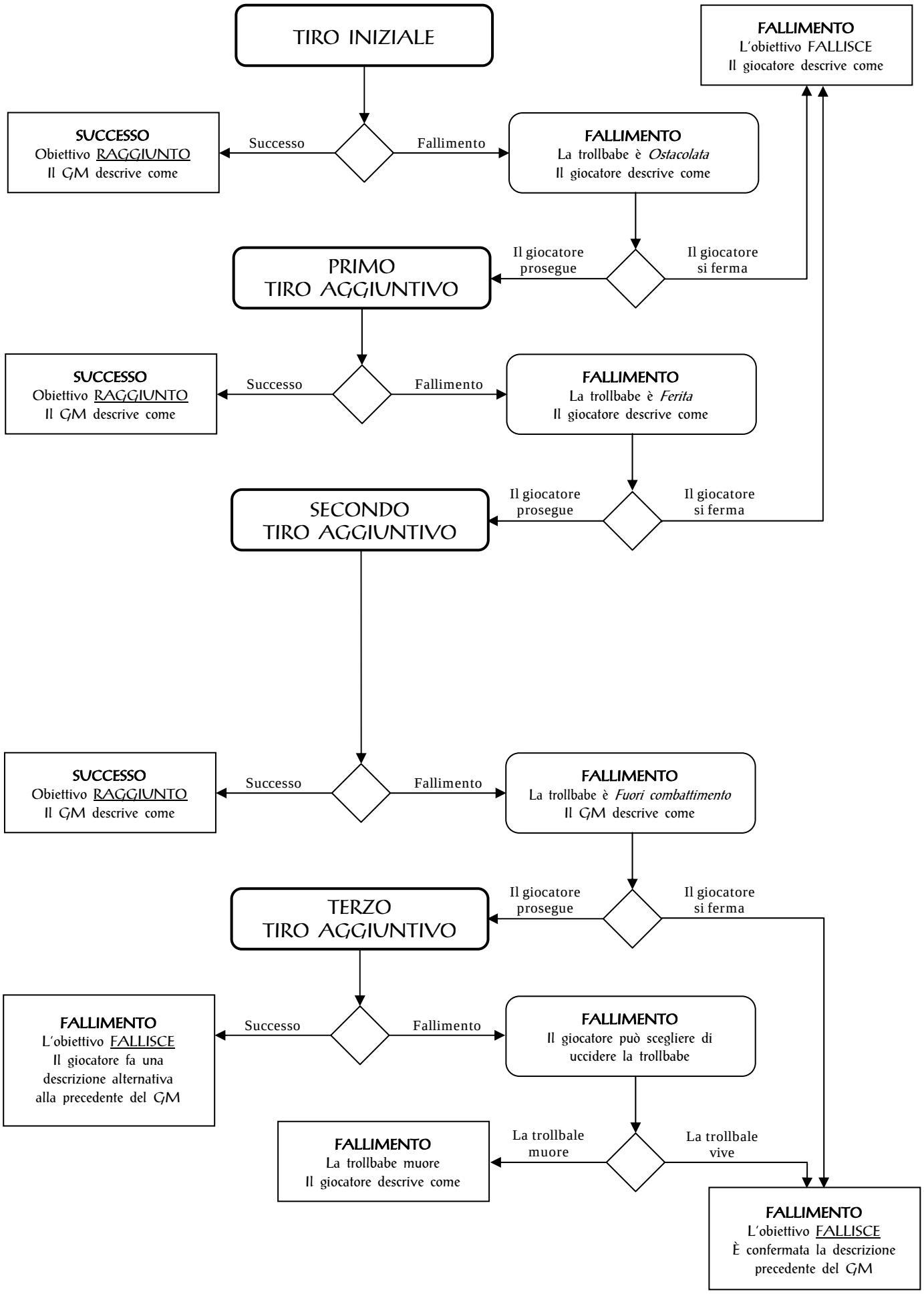
TIRO INIZIALE
FALLIMENTO
L'obiettivo FALLISCE
Il giocatore descrive come
SUCCESSO
Obiettivo RAGGIUNTO
Il GM descrive come
Successo
Fallimento
FALLIMENTO
La trollbabe è Ostacolata
Il giocatore descrive come
Il giocatore prosegue
Il giocatore si ferma
PRIMO TIRO AGGIUNTIVO
SUCCESSO
Obiettivo RAGGIUNTO
Il GM descrive come
Successo
Fallimento
FALLIMENTO
La trollbabe è Ferita
Il giocatore descrive come
Il giocatore prosegue
Il giocatore si ferma
SECONDO TIRO AGGIUNTIVO
SUCCESSO
Obiettivo RAGGIUNTO
Il GM descrive come
Successo
Fallimento
FALLIMENTO
La trollbabe è Fuori combattimento
Il GM descrive come
Il giocatore prosegue
Il giocatore si ferma
TERZO TIRO AGGIUNTIVO
FALLIMENTO
L'obiettivo FALLISCE
Il giocatore fa una descrizione alternativa alla precedente del GM
Successo
Fallimento
FALLIMENTO
Il giocatore può scegliere di uccidere la trollbabe
FALLIMENTO
La trollbabe muore
Il giocatore descrive come
La trollbale muore
La trollbale vive
FALLIMENTO
L'obiettivo FALLISCE
È confermata la descrizione precedente del GM